دليل الحياة والدراسة فى مصر

وزارة التعليم العالي
Ministry of Higher Education

قطاع الشئون الثقافية والبعثات
Cultural Affairs & Missions Sector

فهرس

رحلتك إلى مصر تبدأ من هنا.. 1

لماذا نختار مصر للدراسة؟
- أسباب الدراسة في مصر 3

مصر في سطور 4

قبل أن تغادر 5

الأوراق المطلوبة 6

شروط التأشيرة 7

الوصول إلى مصر 8

الحياة في مصر
- أيامك القليلة الأولى 10
- أوجه الحياة في مصر 11
- الوجة الحضاري والثقافي في مصر 13

شروط وقواعد الدراسة في مصر
- أولا المرحلة الجامعية 16
- ثانيا مرحلة الدراسات العليا 20
- معادلة الدرجة العلمية 21

الجامعات المصرية
- أولا الجامعات المصرية 23
- ثانيا الجامعات الخاصة 24

أقسام الكليات في الجامعات المصرية 26

المصروفات والمنح الدراسية 31

طريقة التقديم والمستندات المطلوبة 33

التعليم المفتوح 37

برامج ترفيهية واجتماعية ورياضية
- أولا النشاط الإجتماعي 39
- ثانيا النشاط الثقافي والفني 40
- ثالثا النشاط الرياضي 41

مركز تعليم اللغة العربية للطلاب الوافدين 43

العودة للوطن 45

مواقع تهمك 46

أهلاً بكم في مصر.. بلدكم الثاني.. رمز الحضارة والعراقة.. ملتقى الأديان السماوية.. موطن الثقافة والفنون .. تاريخ حافل بالإنجازات..

مرحباً بانضمامكم إلى المنظومة الدراسية بالجامعات المصرية التي تخرج فيها العديد من طلاب العلم الذين تقلدوا العديد من المناصب.. فأصبحوا زعماء.. وعلماء.. ومفكرين.. نالوا مكانة رفيعة في بلدانهم.. مرحباً بكم للتمتع بالسياحة التعليمية التي تقدمها المؤسسات التعليمية المصرية ذات التاريخ العريق.. والثقل الثقافي.. والفكري.. لنحقق معاً طموحات وتحديات شعوبنا.. لنكون علماء ونجوم المستقبل المبدعين في كافة مجالات الحياة.. لنشارك في بناء مجتمعاتنا على أسس علمية سليمة.. سوف تقدم لكم هذه المؤسسات التعليمية كافة أنواع الدعم العلمي في بيئة جامعية تتسم بالحرية والإبداع.. حتى تكتسبوا أفضل وأرقى مناهج المعرفة التي أعدها كفاءات وطنية من أعضاء هيئة التدريس بمعايير تتوافق والمتطلبات العالمية.. .. تمكنكم من التفاعل مع المجتمعات الإقليمية والدولية بمتغيراتها السريعة المتلاحقة..

مرحباً بكم من جديد في مصر الأمن والأمان.. وشعبها المضياف الذي يقدم لكم يد العون بكل حب بلا تردد.. وها هي مصر ترحب بكم في جامعاتها الرائدة على مستوى الشرق الأوسط، التي تضاهى أعرق الجامعات في العالم.. .. وتدعوكم للأخذ بأسباب المعرفة.. والعلم.. والتكنولوجيا..

والله ولي التوفيق..

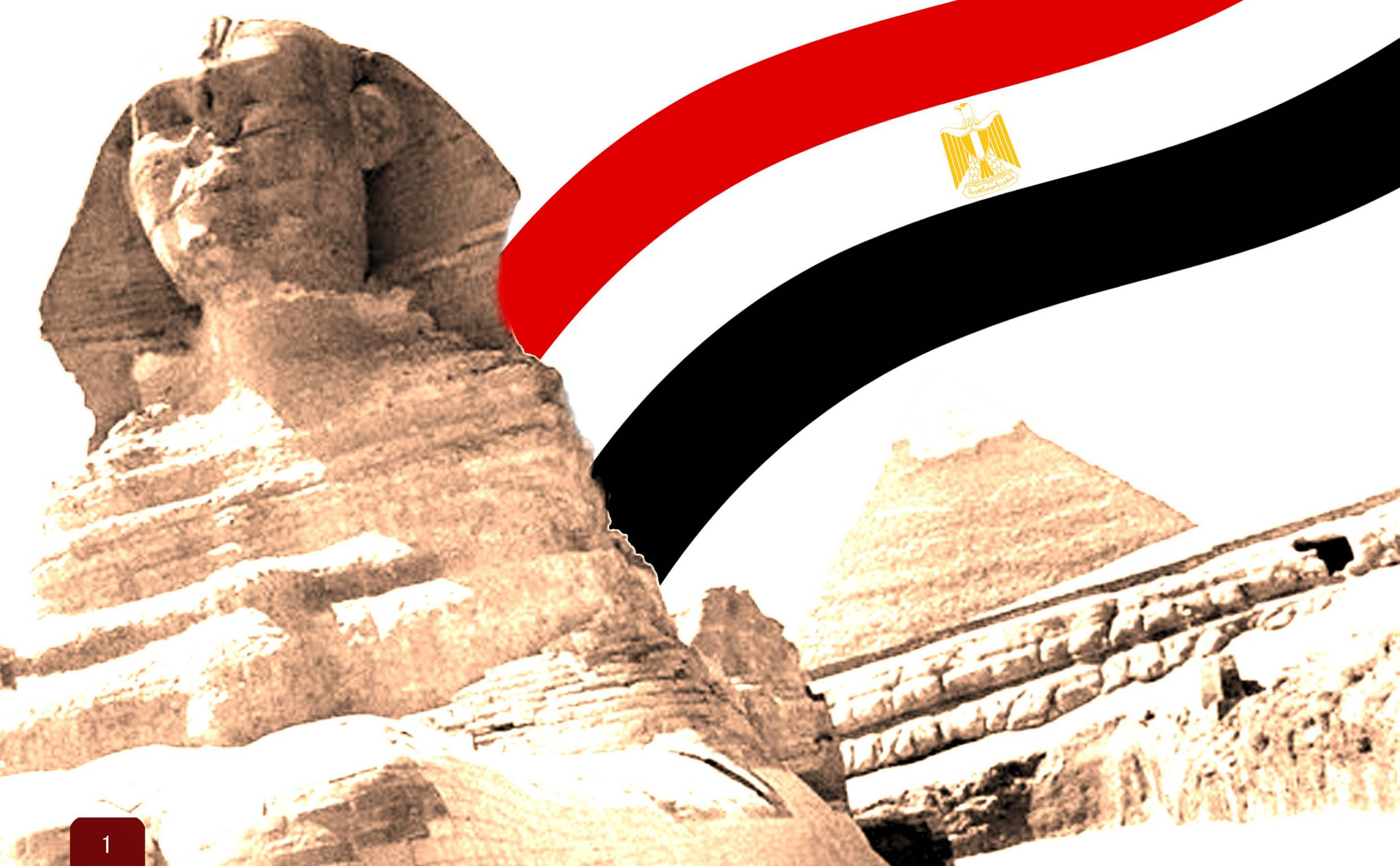

أسباب الدراسة في مصـر

- تعتبر مصرقلب الأمة العربية والإسلامية، ومن أجمل دول العالم، ومليئة بالحركة والنشاط، ويزورها سنوياً الملايين من السياح والأجانب.

- الجامعات المصرية ذات مستوي رفيع، والشهادات الجامعية التي تمنحها للدارسين تحظي باحترام عالمي، كما تخرج فيها العديد من العلماء الذين حصلوا علي أعلي الجوائز العالمية أمثال الدكتور أحمد زويل الحاصل علي جائزة نوبل في العلوم، والأستاذ نجيب محفوظ الحاصل على جائزة نوبل في الآداب.

- من أكناف الجامعات المصرية تخرج العديد من الزعماء والرؤساء والوزراء العرب الأشقاء أمثال الزعيم الفلسطيني ياسرعرفات، والملك حسين العاهل الأردني، والشيخ إبراهيم بن عبد الله بن سويلم وزير الخارجية السعودي السابق، والدكتور غازي بن عبد الرحمن القصيبي وزير العمل السعودي الحالي وتولى قبلها ثلاث وزارات هي (الصناعة - الصحة - المياه)، والسيد وليد المعلم وزير الخارجية بسوريا، والدكتور رشاد محمد العليمي نائب رئيس الوزراء وزير الداخلية اليمني، والدكتور مصطفى جاسم الشمالي وزير المالية بالكويت.. وغيرهم الكثير.

- الدراسة والمعيشة في مصر رخيصة نسبياً مع توافر منح للدراسة بها.

- تتوافر في مصر العديد من الخدمات الفندقية منها السكن الجامعي نظير رسوم رمزية إلى جانب الفنادق المتميزة.

- روعة المناخ صيفاً وشتاءً.

- توفر جميع سبل المعيشة ووسائل النقل والمواصلات ومنها مترو الأنفاق.

- توفر المأكولات الشرقية والغربية بالإضافة إلي مطاعم الوجبات السريعة.

- تتوفر في مصر فرص كثيرة وجيدة لقضاء أوقات الفراغ من خلال البرامج الاجتماعية والثقافية والرياضية التي تدعمها الوزارة.

- شعب مصر يتميز بالطيبة والتسامح الديني والبساطة والكرم والترحاب فأهلاً وسهلاً بكم في مصر بلدكم الثاني.

الاسم الرسمي : جمهورية مصر العربية

العاصمـــــة : القاهرة هي أكبر المدن في العالم العربي وأفريقيا والشرق الأوسط، وهى أيضا تعتبر المركز الصناعي والتجاري لمصر.

المدن الرئيسية : الإسكندرية - طنطا - بورسعيد - الأقصر - أسوان - الزقازيق - أسيوط.

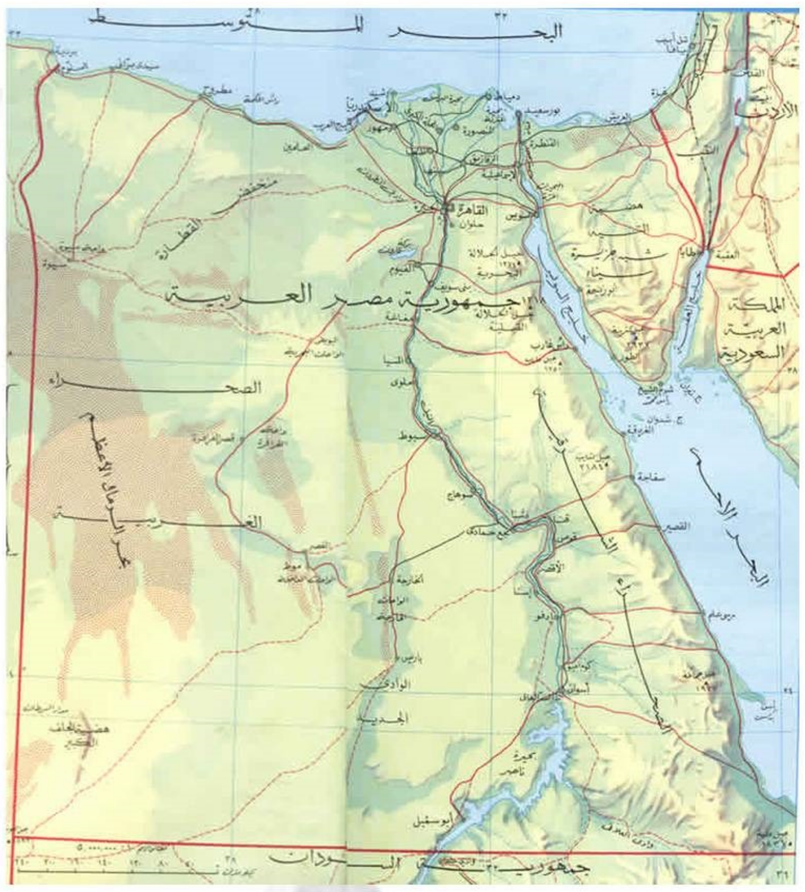

الموقـــــع : تقع شمال قارة أفريقيا يحدها البحر المتوسط شمالاً، والبحرالأحمر من الشرق، والسودان من الجنوب، وليبيا من الغرب.

المساحـــــة : 1.001.450 ^{2}كم.

التقسيم الإداري : تتكون مصر من 29 محافظة تضم كل منها عدداً من المراكز والمدن والقرى.

اللغـــــــة : العربية (اللغة الرسمية)، وتعد الإنجليزية والفرنسية من اللغات شائعة الاستخدام.

الديانـــــة : يعد الدين الإسلامي هو الدين الأساسي في مصر .

العلم المصري : مكون من ثلاثة ألوان هي الأحمر والأبيض والأسود يتوسطهم نسر صلاح الدين الذهبي ويعد الرمز الوطني لمصر .

العملـــــة : الجنيه المصري = 100 قرشاً.

العيد القومـي : 23 يوليو ذكرى ثورة يوليو 1952.

مناخ مصـــر : يمكن تمييزه في فصلين مناخيين هما فصل الصيف الجاف الحار ويمتد بين شهري مايو وأكتوبر وفصل الشتاء المعتدل قليل الأمطار ويمتد بين شهري نوفمبر وأبريل.

عندما تختار أن تدرس في مصر، فأنت إنسان طموح يريد التعرف على عبق التاريخ فمصر بمثابة البرزخ الذي مرت عبره الديانات السماوية الثلاثة، كما كانت الملتقى للتفاعل الحضاري بين الشرق والغرب، وعلى أرضها تلاقت وتواصلت الحضارات الفرعونية، والإغريقية، والرومانية، والقبطية، والإسلامية.. وصولاً إلى العصر الحديث. ولذلك ينبغي أن تخطط للعديد من الأمور، وهذا الدليل يرشدك للإعداد والتخطيط لأهم ما سوف تتعرف عليه من عالم جديد شيق.

فلابد قبل البدء في رحلتك إلى مصر أن تقوم بالتسجيل من بلدك للالتحاق بالجامعات أو المعاهد المصرية عبر الشبكة الدولية للمعلومات على البوابة الإلكترونية لقطاع الشئون الثقافية والبعثات وذلك في أول يوليو وحتى 31 أغسطس من كل عام، ولابد من التأكد من إرفاق صور من المستندات التي يتم الإعلان عنها بالموقع وهو :

http://www.mohe-casm.edu.eg

وقبيل مغادرتك وطنك يمكنك الاتصال بقطاع الشئون الثقافية والبعثات بوزارة التعليم العالي أو زيارة الموقع الإلكتروني الخاص به أو المؤسسة التعليمية التي ترغب في الالتحاق بها، إذ إنه بإمكانهم مساعدتك من خلال تزويدك بالنصائح لدى وصولك إلى المطار، والإقامة والخدمات الأخرى التي من الممكن أن تحتاج للمساعدة فيها.

ولابد من أن تأخذ في الاعتبار الأمور الآتية :

- التأمين على السفر : تأكد من أن لديك تأميناً كافياً على نفسك وسيارتك وسكنك وممتلكاتك الخاصة وخصوصاً أثناء سفرك.
- السجلات الطبية : اصطحب معك سجلاتك الطبية مع تقرير من طبيبك باللغة الإنجليزية إذا ما كنت بحاجة إلى تناول دواء ما أو تعانى من مرض ما كالسكر.
- النقـــــــــود : من الأفضل إحضار ما يكفى من النقود بالجنيه المصري لاستخدامها في الأيام الأولى لوصولك.
- تكاليف المعيشة : يمكن أن تبحث عن سكن مؤقت بالحجز في أحد الفنادق، ولمعرفة التكاليف قم بزيارة موقع www.egypthotelsdb.com .
- الأمتعـــــــــة : ينبغي ألا يزيد وزن أمتعتك لأن معظم شركات الطيران لا تسمح إلا بعشرين كجم فقط للوزن (يمكنك التأكد من شركة الطيران عن الوزن المسموح به).
- الطقـــــــــس : يجب أن تتعرف على الطقس في مصر للوقت الذي سوف تصل فيه لترتدي ملابس مناسبة فالدراسة تبدأ في سبتمبر حيث الطقس معتدل مائل للحرارة وبارد شتاءً، وإذا رغبت في إحضار بعض أجهزتك الكهربية كهاتفك المحمول أو جهاز الكمبيوتر المحمول (Laptop) فالكهرباء في مصر 220 فولت.

الأوراق المطلوبة

يجب عليك التأكد من اصطحابك كل الوثائق المهمة الخاصة بك كجواز سفرك وتأشيرة الدخول وتذاكر الطيران ومستندات التأمين وبطاقات الائتمان، بالإضافة إلى أصول المستندات الخاصة بك لتقديمها للجهة التي رُشحت لها. ويمكنك استخدم هذه القائمة للتأكد من أن كافة المستندات التى ستحتاجها فى حوزتك :

- جواز سفر ساري و تأشيرة دخول وإقامة.
- خطاب المنحة الدراسية (إذا ما وجدت).
- أصل الشهادة الدراسية:
  (وفي حالة ما إذا كانت الشهادة معادلة فيجب التصديق عليها من السفارة المصرية في الدولة التي حصل منها الطالب على شهادته، أو سفارة الدولة التي حصل منها على الشهادة بالقاهرة).
- أصل شهادة الميلاد.
- إحضار (6) صور شخصية على الأقل.
- خطاب الترشيح من سفارة بلدك.
- الهوية الشخصية مثل بطاقة تحقيق شخصية ورخصة القيادة.

تختلف شروط تأشيرة دخول الأجانب إلى مصر حسب كل جنسية. ولمزيد من المعلومات حول التأشيرة يمكن الاطلاع على موقع وزارة الداخلية المصرية التالي:

http://www.moiegypt.gov.eg

هناك شروط عامة لتأشيرة الدخول وهي:

- أن من يحمل إقامة بمصر لا يحتاج إلى تأشيرة دخول إذا عاد إليها خلال مدة صلاحية الإقامة أو خلال ستة أشهر أيهما أقل.
- هناك طريقتان للحصول على تصريح دخول إلى مصر، وهما أن تحصل عليه عن طريق القنصليات الدبلوماسية المصرية بالخارج، أو عند وصولك إلى أحد المطارات والموانئ المصرية.
- هناك رسوم للحصول على تأشيرة الدخول، أما الأجانب من الطلاب الذين يدرسون في مؤسسات مصرية فهم معفون من الرسوم.
- يراعى ضرورة أن تقدم الطلبات من خلال البعثات الدبلوماسية بالدول المختلفة.
- بعض الجنسيات تحتاج إلي الحصول مسبقاً على موافقة وزارة الداخلية قبل منحها تأشيرة دخول لمصر، الأمر الذي قد يستغرق حوالي 6 أسابيع، لذا يجب على جميع الجنسيات التي يلزم حصولها على تأشيرة دخول مسبقة الاتصال بالقنصلية لمعرفة وجوب الحصول على موافقة مسبقة أولاً من عدمه.
- إذا كنت طالب منحة للدراسة في مصر، فعليك الالتزام بشروط المنحة والانتظام في دراستك حتى لا تتعرض إقامتك للإلغاء.

الأوراق المطلوبة للحصول على تأشيرة دخول إلى مصر:

- جواز سفر صالح لمدة ستة أشهر على الأقل ويكون به صفحات خالية لوضع التأشيرة.
- طلب الحصول على التأشيرة مستوفى بالبيانات ويمكن الحصول على نموذج طلب تأشيرة دخول إما بالحضور وطلبها من القنصلية، أو بإرسال طلب كتابي بالبريد للقنصلية مع إرفاق مظروف عليه الاسم والعنوان وطوابع البريد اللازمة لإرسال النموذج ويمكن زيارة موقع وزارة الداخلية السابق للاطلاع على طلب التأشيرة.
- صور فوتوغرافية لطالب التأشيرة.
- بطاقة ترشيح مبدئي للدراسة.

بعدما تأكدت من قيامك بالتسجيل للالتحاق بالجامعات أو المعاهد المصرية عبر الشبكة الدولية للمعلومات على البوابة الإلكترونية لقطاع الشئون الثقافية والبعثات وإرفاق صور من المستندات التي يعلن عنها بالموقع، ستبدأ رحلتك إلى مصر فور معرفتك بالنتيجة عن طريق الموقع الإلكتروني أوجهة ترشيحك في بلدك في حالة ما إذا كنت من المتقدمين على منح، وبمجرد وصولك إلى مصر فيجب عليك إتباع اللافتات الموجودة بالمطار، والالتزام بالتعليمات الجمركية وإظهار جوازالسفر الخاص بك لنقاط التفتيش. *ولمزيد من التفاصيل قم بزيارة المواقع الإلكترونية التالية:*

http://www.customs.gov.eg

http://www.cairo-airport.com/pass_customs.asp

بعد ذلك تأتي خطوة تأكيد ترشيحك، فيجب عليك التوجه للإدارة العامة لقبول ومنح الوافدين بوزارة التعليم العالي المصرية لتقديم أصول المستندات الخاصة بك و السالف ذكرها، حتى يتسنى للإدارة إرسالها إلى الجهة التي تم ترشيحك للدراسة بها .

الحياة في مصر

أثناء الأيام القليلة الأولى في مصر ستكون منشغلاً باكتشاف المدينة، فعليك أن تتجول في أماكن مثل الحرم الجامعي والأماكن المحيطة بسكنك، ويمكن أن تنضم عضوًا في أحد النوادي وبالأحرى نادي الطلبة الوافدين التابع لوزارة التعليم العالي، وذلك للتعرف على أصدقاء جدد والمشاركة في نشاطات النادي المختلفة "الرياضية والاجتماعية والثقافية والفنية" التي تقدمها الإدارة العامة للأنشطة الطلابية فضلاً عن القيام برحلات متنوعة لزيارة معظم معالم مصر السياحية، بهدف تحقيق الاستقرار النفسي والاجتماعي للطلاب وتنمية مهاراتهم الإبداعية، ويمكنك الاشتراك في العضوية بنادي الطلاب الوافدين نظير رسوم رمزية على أن يتم تقديم إثبات قيد دراسي "كارنيه الكلية أو المعهد" ، وعدد (2) صورة شخصية.

• السكن والإقامة :

أما عن السكن المناسب فهناك مجموعة متنوعة من المساكن التي تلائم مختلف الميزانيات والاحتياجات فلك حرية الاختيار في الإقامة في شقة خاصة من الشقق المجهزة، أو في مسكن بنظام الإيجار الحديث لمدة محددة، ويمكنك البحث عن سكن في أحد الفنادق القريبة من الحرم الجامعي، أو المشاركة في المسكن مع طلاب آخرين وغالباً ما تحتوي لوحات الإعلانات الخاصة بالطلاب أو الصحف عروضًا لاستئجار غرف أو منازل وتعرض بعض المؤسسات فرصًا للسكن على موقعها الإلكتروني، أو في الصحف الخاصة مثل "جريدة الوسيط" التى توزع مجاناً بالقاهرة.

وبالإضافة إلى ذلك فإن معظم المؤسسات التعليمية والجامعات توفر السكن الجامعي للطلاب داخل الحرم الجامعي أو بالقرب منه من خلال المدن الجامعية أو دور الضيافة التي تتوفر فيها الإقامة والعديد من الخدمات بجانب الأنشطة الرياضية والاجتماعية والمكتبات، والجدير بالذكر أن المؤسسات التعليمية في مصر توفر سكن للطلاب وآخر للطالبات كل مستقل بذاته.

ويتعين على الطلاب الراغبين في الإقامة بالسكن الجامعي التسجيل في وقت مبكر قبل ميعاد الدراسة بوقت كاف بسبب الطلب المتزايد على الأماكن.

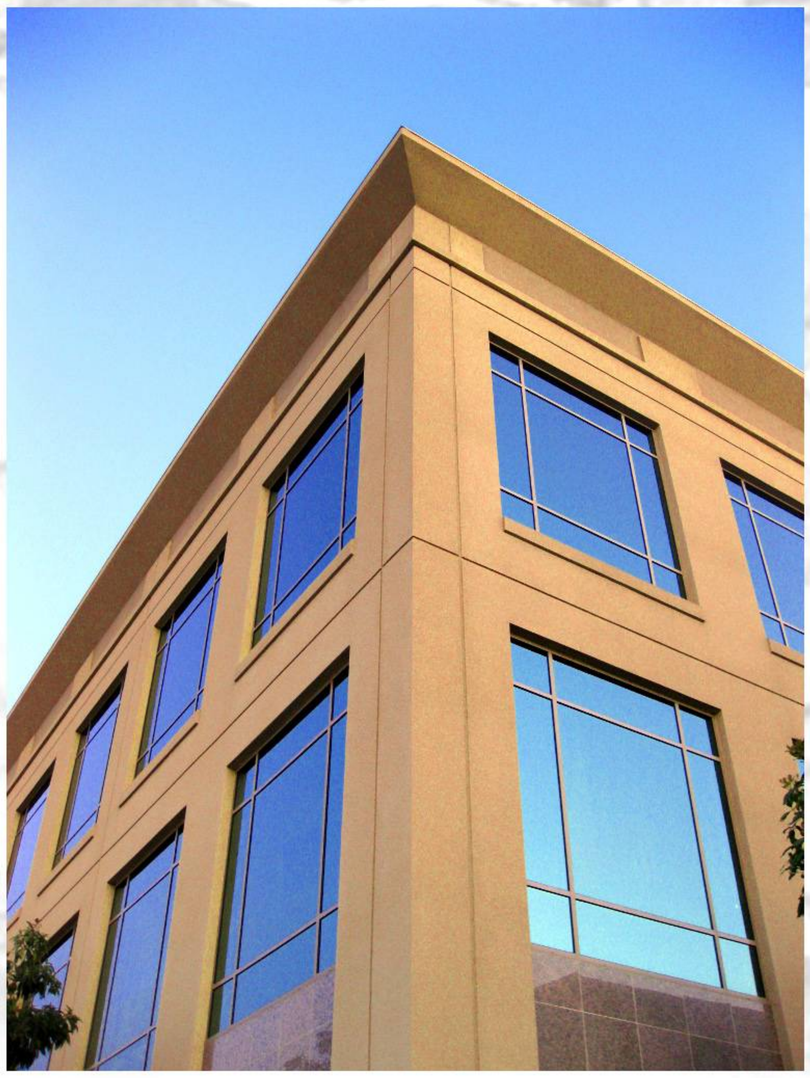

• نصائح حول الاستئجار :

وهناك نصائح عامة حول الاستئجار فيجب عليك في البداية تفحص العقار جيدًا للتأكد من أنه سوف يلبي متطلباتك من حيث المرافق و قربه من الحرم الجامعي و المصالح الحكومية والأسواق، وعندما تقرر استئجار عقار فإنه يطلب منك توقيع وثيقة قانونية تعرف بعقد إيجار تحدد فيه التزامات المالك والمستأجر ومدة الإقامة وتكلفة الإيجار.

انطلاقًا من حرص مصر على تيسير مسيرتكم التعليمية والتي ترتبط ارتباطًا وثيقًا بالتعرف على أوجه الحياة في مصر، *فقد وجدنا ضرورة في إلقاء الضوء على عدد من النقاط الهامة التي تتمثل في:*

• الخدمات المصرفية المصرية:

هناك العديد من المؤسسات المصرفية المصرية والأجنبية، حيث تعمل البنوك طوال أيام الأسبوع ماعدا يومي الجمعة والسبت والعطلات الرسمية.

• خدمات الاتصالات:

وتتاح هذه الخدمات من خلال الشركة المصرية للاتصالات وهي مسئولة أيضًا عن الهواتف الأرضية، كما يوجد في مصرثلاث شركات تقدم خدمات الهاتف المحمول وهي: فودافون، وموبينيل، واتصالات، ويقدر متوسط سعر الدقيقة لخارج مصر في خدمات شركات المحمول بحوالي (2) جنيه مصري.

• وسائل النقل والمواصلات:

تتوفر في مصر العديد من وسائل النقل العامة ومنها خدمات حكومية كمترو الأنفاق بمحافظة القاهرة "وسعر تذكرة المترو موحد وفي متناول الجميع"، وعربات النقل العام "الأتوبيس والميني باص"، وفي مصر أيضًا خدمات تابعة للقطاع الخاص ومنها الميكروباصات، والليموزين والتاكسيات حيث توجد خدمة تاكسي العاصمة الذي يتم الاتصال به و يأتي إلى المكان الذي تحدده، كما يوجد التاكسي العادي وتكون أجرته تقديرية بحسب المسافة والوقت.

• المؤسسات الدينية:

توجد في مصر مؤسستان دينيتان من أقدم المؤسسات، وهما:

- الأزهر الشريف.
- الكنيسة القبطية الأرثوذكسية.

الأعياد الوطنية والمناسبات الدينية التي تعطل فيها الهيئات الحكومية والمؤسسات التعليمية:

- **الأعياد الإسلامية:** "رأس السنة الهجرية، والمولد النبوي، وعيد الفطر المبارك، ووقفة عيد الأضحى، وعيد الأضحى المبارك".
- **الأعياد المسيحية الرسمية:** "7 يناير عيد الميلاد المجيد".
- **الأعياد الوطنية :** " 25 أبريل عيد تحرير سيناء، أول مايو عيد العمال، شم النسيم، ثورة 23 يوليو، عيد القوات المسلحة 6 أكتوبر".

الوجه الحضاري والثقافي لمصر

أهلاً بك في مصر التي باتت منذ الأزل سجلا تاريخيا للحضارة الإنسانية، حيث أبدع الإنسان المصري وقدم حضارة عريقة سبقت حضارات شعوب العالم.. حضارة رائدة فى ابتكاراتها وعمائرها وفنونها فهي حضارة متصلة الحلقات تركت بصماتها فى عقل الإنسان المصري ووجدانه. لقد كانت مصر أول دولة فى العالم القديم عرفت مبادئ الكتابة وابتدعت الحروف والعلامات الهيروغليفية، وكان المصريون القدماء حريصين على تدوين وتسجيل تاريخهم، وبهذه الخطوة الحضارية العظيمة انتقلت مصر من عصور ما قبل التاريخ وأصبحت أول دولة فى العالم لها تاريخ مكتوب، ولها نظم ثابتة ولذلك اعتبرت بكافة المعايير أمًا للحضارات الإنسانية.

لاشك أن دراستك في مصر ستؤهلك للتعرف على كنوز مصر السياحية والحضارية والثقافية، وفى السطور التالية نشير إلى بعض المعالم المصرية وهي:

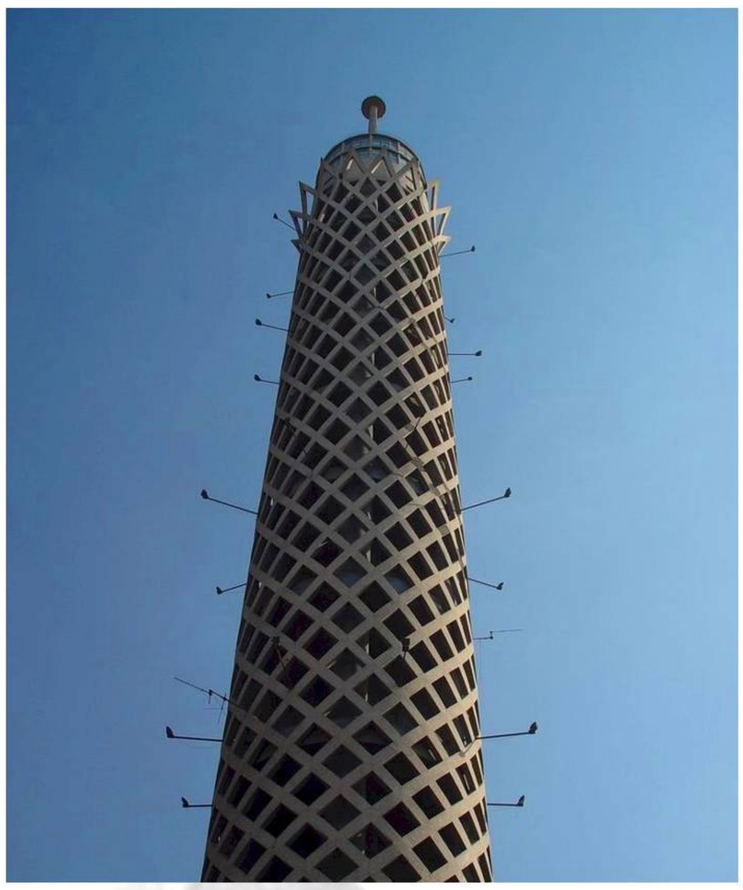

برج القاهرة

- ## أهرامات الجيزة :

أقدم عجائب الدنيا السبع والوحيدة التى ما تزال موجودة حتى الآن.

- ## برج القاهرة :

أما إذا كنت من هواة ارتياد الأماكن العالية فهيا معي إلى برج القاهرة بمنطقة الجزيرة الذي يعد تحفة معمارية على شكل زهرة اللوتس الفرعونية الأصل لتشاهد بانوراما كاملة للقاهرة وتشعر بأنك تزور مصر كلها في لحظة.

- ## قلعة صلاح الدين الأيوبي :

وهي من القلاع القديمة حيث توجد في منطقة القلعة بالقاهرة وبناها صلاح الدين الأيوبي وأضاف إليها محمد علي مسجده، وقديماً كانت القلعة مقراً للحكم في مصر.

قلعة صلاح الدين الأيوبي

أهرامات الجيزة

• معرض القاهرة الدولي للكتاب ودار الكتب المصرية:

يقام معرض القاهرة الدولي للكتاب فى شهر يناير من كل عام بأرض المعارض بمدينة نصر، حيث يمكنك اقتناء أحدث الكتب والموسوعات الأدبية والعلمية والتاريخية والدينية، وهناك أيضا دار الكتب المصرية التى تعد تحفة معمارية رائعة ومنارة للعلم والمعرفة، حيث تضم العديد من المخطوطات النادرة العربية والشرقية والنقود الإسلامية ولوحات الخط العربي والخرائط النادرة.

• مكتبة الإسكندرية:

وهى مكتبة تتسع لأكثرمن ثمانية ملايين كتاب، كما أنها أول مكتبة رقمية فى القرن الواحد والعشرين تضم التراث المصري الثقافي والإنساني.

• دار الأوبرا المصرية والمسرح القومي:

حيث الاستمتاع بفنون الموسيقى والباليهات العالمية التي تقدمها دار الأوبرا المصرية، ومشاهدة الأعمال المسرحية العالمية بالمسرح القومي بميدان العتبة.

• متاحف مصرية :

ومنها المتحف المصري الذي يوجد بميدان التحرير ويحتوى على العديد من القطع الأثرية التي تنتمي للعصر الفرعوني، والمتحف الروماني بالإسكندرية، ومتحف الفن الإسلامي الذي يعد أكبر المتاحف الإسلامية في العالم حيث يضم مجموعات متنوعة من الفنون الإسلامية، ومتحف محمد محمود خليل وهو من أهم متاحف الفنون التشكيلية في مصر حيث جمعت فيه مختارات من كنوز الفن العالمي لكبار الفنانين من جميع أنحاء العالم.

• مدن سياحية :

تكثر في مصر العديد من المدن السياحية كمدينتي الأقصر وأسوان اللتين تشتهران بالمعالم الأثرية مثل معبد أبو سمبل، ومعبد الكرنك، ووادي الملوك والملكات، ومقبرة توت عنخ أمون. كما يمكنك التمتع بالمناظر الطبيعية الخلابة بجنوب سيناء بمدن (شرم الشيخ - دهب - نويبع- رأس محمد) وغيرها.

• سوق خان الخليلي :

وهو من أشهر الأحياء الأثرية والإسلامية فى مصر وهو السوق الذي يمكنك أن تشترى منه بعض الهدايا التذكارية قبل عودتك إلى بلدك.

خان الخليلي

رأس محمد

مكتبة الإسكندرية

شروط و قواعد الدراسة في مصر

تنظم عمليه القبول والدراسة بالجامعات والمؤسسات التعليمية في مصر قواعد وشروط عامة، فيما يخص المرحلة الجامعية ومرحلة الدراسات العليا، ومن ثم ينصح دائماً بزيارة موقع قطاع الشئون الثقافية والبعثات وموقع المجلس الأعلى للجامعات والاتصال بهم للمساعدة سواء إلكترونياً أو تلفونيًا أو بتشريفكم المقر بالقاهرة، وسنذكر أهم هذه القواعد مع الخوض في بعضها تفصيلاً، لإدراك ديناميكية تلك القواعد بما يعود على الطالب بالنفع .

أولاً: المرحلة الجامعية:

يتم قبول الطلاب المصريين والوافدين بالجامعات المصرية والمعاهد العليا التابعة لوزارة التعليم العالي الحاصلين على الشهادات الثانوية الآتية:

- شهادة الثانوية العامة المصرية (العلمي - الأدبي).
- شهادة الثانوية العامة المعادلة من الدول العربية.
- شهادة الثانوية الأجنبية المعادلة سواء من مدارس دولية داخل جمهورية مصر العربية أو من خارجها.
- شهادة الثانوية الأزهرية المصرية.
- الشهادات الفنية.

ويمكن الإطلاع على المزيد من التفاصيل عن الشهادات المعادلة وعن المعاهد الحكومية والخاصة بزيارة موقع الحكومة المصرية - وزارة التعليم العالى "خدمات تنسيق القبول بالكليات والمعاهد": http://www.tansik.egypt.gov.eg

تتم المفاضلة بين الطلاب عند قبولهم بالكليات الجامعية والمعاهد العليا في ضوء مجموع الدرجات الحاصل عليها الطالب في شهادة الثانوية العامة.

شهادات الثانوية العامة العربية :

يتم قبول شهادات الثانوية العامة العربية التى تمنحها وزارات التعليم والمدارس الأهلية في كل الدول العربية بالجامعات و المعاهد العليا المصرية، مع الأخذ في الاعتبار المواد المؤهلة والأعداد المقررة للقبول بكل كلية.

وقد قام المجلس الأعلى للجامعات بالتعديل في حساب بعض الشهادات العربية طبقاً لما استحدث مؤخرًا في الأنظمة الدراسية بتلك الدول تمشياً معها، و بما يخدم الطالب الوافد على النحو التالي :

o *شهادة الثانوية العامة السعودية:*

- فيما يتعلق بحملة شهادة إتمام المرحلة الثانوية من المملكة العربية السعودية، فيتم قبولهم في الجامعات ومؤسسات التعليم العالي المصرية ابتداءً من تنسيق القبول للعام الجامعي 2010/2009 (خريجي العام الدراسي 2009/2008)، وفقاً للمعايير التالية:

- **بالنسبة للطلاب (بنين):**

- شهادة إتمام المرحلة الثانوية السعودية.
- اختبار القدرات العامة
- الاختبار التحصيلي (للكليات العلمية والكليات النظرية إن وجد).

- **بالنسبة للطالبات :**

- شهادة إتمام المرحلة الثانوية السعودية.
- اختبار القبول للتخصصات (العلمية او النظرية).

علي أن يتولي المركز الوطني للقياس والتقويم في التعليم العالي بالمملكة العربية السعودية إجراء كافة الاختبارات الموضحة بعالية تحت إشرافه، وطبقا للنظم والقواعد التي يصدرها في هذا الشأن، كما تخضع هذه الاختبارات لأي تعديلات أو تطوير في المسمي أو المحتوى أو في مواعيد إجرائها التي يقرها المجلس الوطني للقياس والتقويم في التعليم العالي بالمملكة العربية السعودية.

ثانياً : مرحلة الدراسات العليا:

- يتقدم الطالب بأوراقه إلى الكلية التى يرغب الإلتحاق بها وهذه الأوراق هى:
  - المؤهل الجامعى الحاصل عليه الطالب سواء من الجامعات المصرية أو جامعات خارج مصر.
  - صورة من جواز سفر الطالب على أن يكون سارياً حتى تاريخ التحاقه بالدراسة.
  - معادلة المجلس الأعلى للجامعات للشهادة الحاصل عليها الطالب (بالنسبة للشهادات الحاصل عليها خارج مصر).
  - خطاب من سفارة بلد الطالب بالقاهرة يوضح الدرجة العلمية المراد الدراسة بها والحصول عليها (دبلوم - ماجستير - دكتوراه) وعام الترشيح وجهة التمويل.
  - استمارة بيانات على أن يكون موضح بها رأى الكلية والجامعة على ان يكون معتمدا بخاتميهما مع استيفاء استمارات المعلومات.
- في حالة إستيفاء أوراق الطالب يتم عرض أوراقه على الجهات المختصة لإحضار الموافقة النهائية على قبوله، عدم استيفاء الأوراق المطلوبة يتم إعادة الأوراق مرة أخرى للجامعة لإستيفائها.

المنح الدراسية:

- على الطالب الذى يرغب فى ترشيحه على منحة من منح البرامج التنفيذية عليه التقدم بخطاب من سفارته بجمهورية مصر العربية يوضح موافقتهم على قيد الطالب على منحة من منح البرنامج مع إحضار شهادة من الكلية توضح مطالبته بسداد الرسوم والمصروفات الدراسية لذلك العام .
- فى حالة تجديد المنحة يتم إحضار خطاب من السفارة بالإضافة إلى شهادة من الكلية توضح إستمراره بالدراسة ومطالبته بالرسوم.

تتم معادلة الدرجات الجامعية والدبلومات التى تمنحها الجامعات والمعاهد غير الخاضعة لقانون تنظيم الجامعات المصرية أو غيرها فى مستويات الدراسة المختلفة ومعادلتها بالدرجات العلمية التى تمنحها الجامعات المصرية الخاضعة لهذا القانون من خلال لجنه معادلة الدرجات العلمية التى يشكلها المجلس الأعلى للجامعات.

والمخطط في الصفحة التالية يوضح الإجراءات الحالية المتبعة لمعادلة الدرجات العلمية:

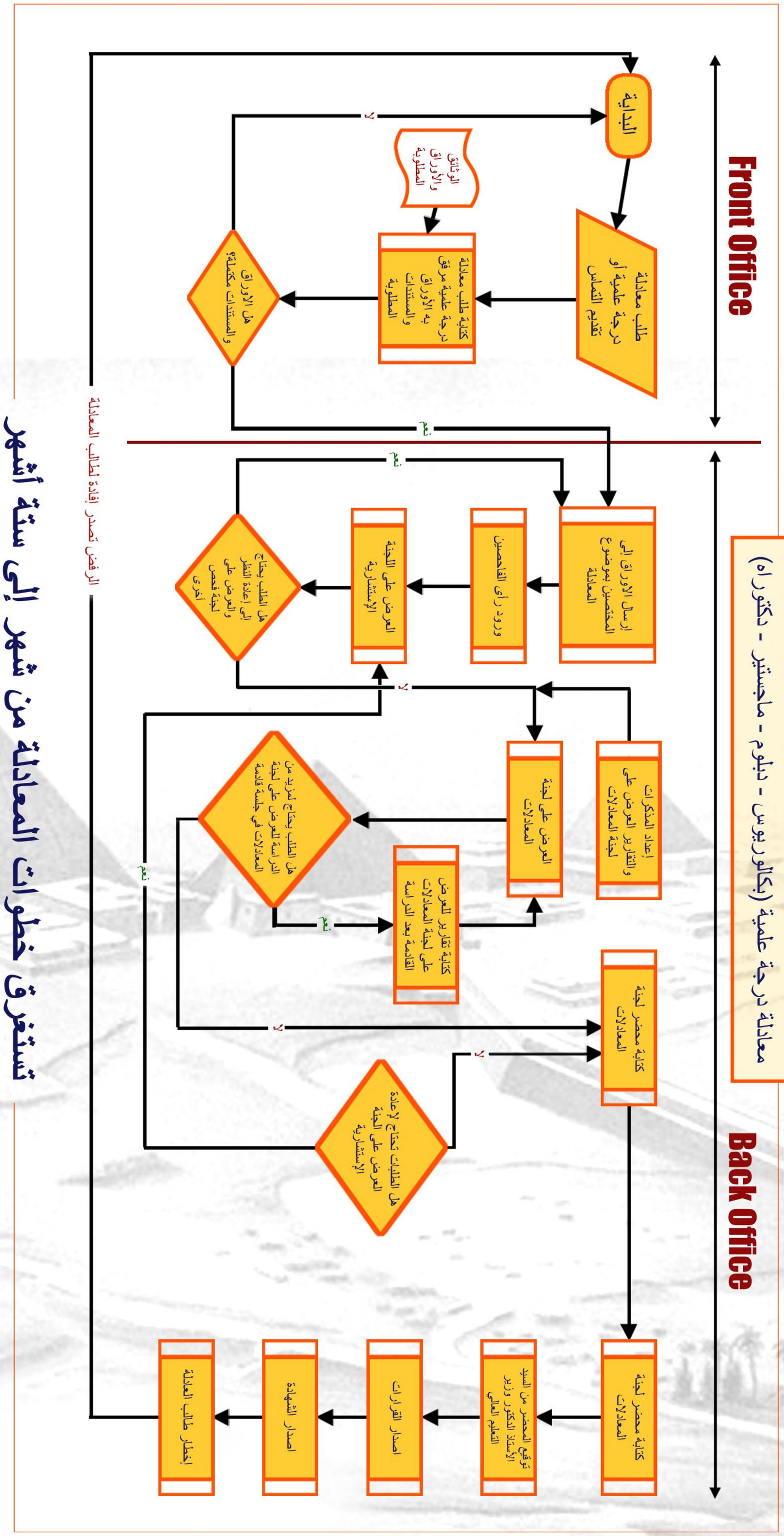

تستغرق خطوات المعادلة من شهر إلى ستة أشهر

الجامعات المصرية

أقسام الكليات في الجامعات المصرية

أقسام الكليات في الجامعات المصرية

الجامعات الخاصة

الأقسام	جامعة النهضة	جامعة الدلتا	الجامعة المصرية الروسية	جامعة النيل للدراسات العليا	جامعة المستقبل	جامعة فاروس	جامعة سيناء بالعريش	الجامعة الحديثة للتكنولوجيا والمعلومات	الجامعة البريطانية فى مصر	جامعة الأهرام الكندية	الجامعة الألمانية فى مصر	الجامعة الفرنسية فى مصر	جامعة مصر الدولية	جامعة مصر للعلوم والتكنولوجيا	جامعة أكتوبر للعلوم الحديثة والآداب	جامعة 6 أكتوبر
هندسة الإلكترونيات والاتصالات			□						□							
التخطيط والتصميم العمراني																
العلوم الأساسية الهندسية																
العلوم الطبيعية																
المناجم والبترول والغازات																
الهندسة الإنشائية																
الهندسة البحرية وصيانة السفن																
الهندسة الجوية والفضاء والمنظومات																
الهندسة الصناعية والإنتاج																
الهندسة المدنية																
الهندسة المعمارية																
الهندسة النووية																
الهندسة الميكانيكية																
هندسة الاتصالات والإلكترونيات والحاسبات																
هندسة الاتصالات والإلكترونيات																
هندسة وتشغيل العامة																
هندسة الإلكترونيات والاتصالات الكهربية																
هندسة الإنتاج																
هندسة الحاسبات																
هندسة الري والهيدروليكا																
هندسة الطيران والفضاء																
هندسة الفلزات والسبائك																
هندسة القوى الميكانيكية																
هندسة علوم الحاسبات																
الإنتاج والتصميم الميكانيكي																
التصميم وهندسة الإنتاج																
الرياضيات والفيزيقا الهندسية																
العمارة والتخطيط العمراني																
الفيزيقا والرياضيات الهندسية																
الهندسة الجيولوجية والجيوفيزيقية																
الهندسة الجيوديسية																
الهندسة الكهربائية																
الهندسة الحرارية الإنشائية																
الهندسة المساحية																
الهندسة الميكانيكية																
هندسة الآلات الحاسبة والتحكم الآلي																
هندسة الإلكترونيات الصناعية والتحكم																
هندسة الإنتاج والتصميم																
هندسة البترول																
هندسة التحكم والحاسبات																
هندسة التصميم المعماري والعمراني																
هندسة التعدين والفلزات																
هندسة الحاسبات والتحكم الآلي																
هندسة الحاسبات و النظم																
هندسة السيارات																
هندسة البيئة والحرارات																
هندسة القوى الميكانيكية والطاقة																
هندسة المناجم																
هندسة تكرير البترول																
هندسة صناعية																
الهندسة الصناعية والإدارية																
هندسة التشييد والبناء																
الميكاترونيات																
الهندسة الصناعية والنظم																
هندسة الحاسبات والفيزياء																
العلوم الأساسية																
الإنتاج والطاقة والتحكم الآلي																
تكنولوجيا المعلومات																
الهندسة الميكانيكية والميكاترونيكس																
الهندسة الطبية																
هندسة الحاسب الآلي																
هندسة المواد																
هندسة التصنيع والميكاترونيات																
هندسة الآثار																
هندسة المنجور																
النيوروكيميائيات																
الرياضيات																
الفلك والأرصاد الجوية																
الفيزياء																
الكيمياء																
النبات																
علم الحيوان																
علم الحشرات																
الجيولوجيا																
الفيزياء الجوية																
الإحصاء																
علوم الفضاء																
الميكانيكا																
علم البحار																
الكيمياء الحيوية																
الميكروبيولوجيا																
الإحصاء الرياضي																
الحاسبات العلمية																
علم الحيوان والحشرات																
علوم البيئة																
آلات علمية																
كيمياء تطبيقية																
تكنولوجيا حيوية																
الرياضيات والفيزياء																
الإحصاء وعلوم الحاسب																
الرياضيات والحاسبات العلمية																
الرياضيات وعلوم الحاسب																
الفيزياء والفلك																
الفيزياء وعلوم الحاسب																

الجامعات الحكومية

الأقسام	جامعة بنها	جامعة الفيوم	جامعة كفر الشيخ	جامعة سوهاج	جامعة بني سويف	جامعة أسيوط	جامعة الزقازيق	جامعة جنوب الوادي	جامعة المنيا	جامعة المنوفية	جامعة المنصورة	جامعة قناة السويس	جامعة طنطا	جامعة عين شمس	جامعة أسكندرية	جامعة حلوان	جامعة القاهرة
هندسة الإلكترونيات والاتصالات																	
التخطيط والتصميم العمراني																	
العلوم الأساسية الهندسية																	
العلوم الطبيعية																	
المناجم والبترول والغازات																	
الهندسة الإنشائية																	
الهندسة البحرية وصيانة السفن																	
الهندسة الجوية والفضاء والمنظومات																	
الهندسة الصناعية والإنتاج																	
الهندسة المدنية																	
الهندسة المعمارية																	
الهندسة النووية																	
الهندسة الميكانيكية																	
هندسة الاتصالات الإلكترونية والحاسبات																	
هندسة الاتصالات والإلكترونيات																	
هندسة وتشغيل العامة																	
هندسة الإلكترونيات والاتصالات الكهربية																	
هندسة الإنتاج																	
هندسة الحاسبات																	
هندسة الري والهيدروليكا																	
هندسة الطيران والفضاء																	
هندسة الفلزات والسبائك																	
هندسة القوى الميكانيكية																	
هندسة علوم الحاسبات																	
الإنتاج والتصميم الميكانيكي																	
التصميم وهندسة الإنتاج																	
الرياضيات والفيزيقا الهندسية																	
العمارة والتخطيط العمراني																	
الفيزيقا والرياضيات الهندسية																	
الهندسة الجيولوجية والجيوفيزيقية																	
الهندسة الجيوديسية																	
الهندسة الكهربائية																	
الهندسة الحرارية الإنشائية																	
الهندسة المساحية																	
الهندسة الميكانيكية																	
هندسة الآلات الحاسبة والتحكم الآلي																	
هندسة الإلكترونيات الصناعية والتحكم																	
هندسة الإنتاج والتصميم																	
هندسة البترول																	
هندسة التحكم والحاسبات																	
هندسة التصميم المعماري والعمراني																	
هندسة التعدين والفلزات																	
هندسة الحاسبات والتحكم الآلي																	
هندسة الحاسبات و النظم																	
هندسة السيارات																	
هندسة البيئة والحرارات																	
هندسة القوى الميكانيكية والطاقة																	
هندسة المناجم																	
هندسة تكرير البترول																	
هندسة صناعية																	
الهندسة الصناعية والإدارية																	
هندسة التشييد والبناء																	
الميكاترونيات																	
الهندسة الصناعية والنظم																	
هندسة الحاسبات والفيزيقا																	
العلوم الأساسية																	
الإنتاج والطاقة والتحكم الآلي																	
تكنولوجيا المعلومات																	
الهندسة الميكانيكية والميكاترونيكس																	
الهندسة الطبية																	
هندسة الحاسب الآلي																	
هندسة المواد																	
هندسة التصنيع والميكاترونيات																	
هندسة الآثار																	
هندسة المنجور																	
النيوروكيميائيات																	
الرياضيات																	
الفلك والأرصاد الجوية																	
الفيزياء																	
الكيمياء																	
النبات																	
علم الحيوان																	
علم الحشرات																	
الجيولوجيا																	
الفيزياء الجوية																	
الإحصاء																	
علوم الفضاء																	
الميكانيكا																	
علم البحار																	
الكيمياء الحيوية																	
الميكروبيولوجيا																	
الإحصاء الرياضي																	
الحاسبات العلمية																	
علم الحيوان والحشرات																	
علوم البيئة																	
آلات علمية																	
كيمياء تطبيقية																	
تكنولوجيا حيوية																	
الرياضيات والفيزياء																	
الإحصاء وعلوم الحاسب																	
الرياضيات والحاسبات العلمية																	
الرياضيات وعلوم الحاسب																	
الفيزياء والفلك																	
الفيزياء وعلوم الحاسب																	

أسماء الجامعات

الكليات	الأقسام
كليات الهندسة	هندسة الإلكترونيات والاتصالات
	التخطيط والتصميم العمراني
	العلوم الأساسية الهندسية
	العلوم الطبيعية
	المناجم والبترول والغازات
	الهندسة الإنشائية
	الهندسة البحرية وصيانة السفن
	الهندسة الجوية والفضاء والمنظومات
	الهندسة الصناعية والإنتاج
	الهندسة المدنية
	الهندسة المعمارية
	الهندسة النووية
	الهندسة الميكانيكية
	هندسة الاتصالات الإلكترونية والحاسبات
	هندسة الاتصالات والإلكترونيات
	هندسة وتشغيل العامة
	هندسة الإلكترونيات والاتصالات الكهربية
	هندسة الإنتاج
	هندسة الحاسبات
	هندسة الري والهيدروليكا
	هندسة الطيران والفضاء
	هندسة الفلزات والسبائك
	هندسة القوى الميكانيكية
	هندسة علوم الحاسبات
	الإنتاج والتصميم الميكانيكي
	التصميم وهندسة الإنتاج
	الرياضيات والفيزيقا الهندسية
	العمارة والتخطيط العمراني
	الفيزيقا والرياضيات الهندسية
	الهندسة الجيولوجية والجيوفيزيقية
	الهندسة الجيوديسية
	الهندسة الكهربائية
	الهندسة الحرارية الإنشائية
	الهندسة المساحية
	الهندسة الميكانيكية
	هندسة الآلات الحاسبة والتحكم الآلي
	هندسة الإلكترونيات الصناعية والتحكم
	هندسة الإنتاج والتصميم
	هندسة البترول
	هندسة التحكم والحاسبات
	هندسة التصميم المعماري والعمراني
	هندسة التعدين والفلزات
	هندسة الحاسبات والتحكم الآلي
	هندسة الحاسبات و النظم
	هندسة السيارات
	هندسة البيئة والحرارات
	هندسة القوى الميكانيكية والطاقة
	هندسة المناجم
	هندسة تكرير البترول
	هندسة صناعية
	الهندسة الصناعية والإدارية
	هندسة التشييد والبناء
	الميكاترونيات
	الهندسة الصناعية والنظم
	هندسة الحاسبات والفيزيقا
	العلوم الأساسية
	الإنتاج والطاقة والتحكم الآلي
	تكنولوجيا المعلومات
	الهندسة الميكانيكية والميكاترونيكس
	الهندسة الطبية
	هندسة الحاسب الآلي
	هندسة المواد
	هندسة التصنيع والميكاترونيات
	هندسة الآثار
	هندسة المنجور
	النيوروكيميائيات
كليات العلوم	الرياضيات
	الفلك والأرصاد الجوية
	الفيزياء
	الكيمياء
	النبات
	علم الحيوان
	علم الحشرات
	الجيولوجيا
	الفيزياء الجوية
	الإحصاء
	علوم الفضاء
	الميكانيكا
	علم البحار
	الكيمياء الحيوية
	الميكروبيولوجيا
	الإحصاء الرياضي
	الحاسبات العلمية
	علم الحيوان والحشرات
	علوم البيئة
	آلات علمية
	كيمياء تطبيقية
	تكنولوجيا حيوية
	الرياضيات والفيزياء
	الإحصاء وعلوم الحاسب
	الرياضيات والحاسبات العلمية
	الرياضيات وعلوم الحاسب
	الفيزياء والفلك
	الفيزياء وعلوم الحاسب

● الأقسام □ الكليات

الكليات	الأقسام	الجامعات الحكومية																	الجامعات الخاصة															
	أسماء الجامعات	جامعة القاهرة	جامعة حلوان	جامعة أسكندرية	جامعة عين شمس	جامعة طنطا	جامعة قناة السويس	جامعة المنصورة	جامعة المنوفية	جامعة المنيا	جامعة جنوب الوادي	جامعة الزقازيق	جامعة أسيوط	جامعة بني سويف	جامعة سوهاج	جامعة كفر الشيخ	جامعة الفيوم	جامعة بنها	جامعة 6 أكتوبر	جامعة أكتوبر للعلوم الحديثة والآداب	جامعة مصر للعلوم والتكنولوجيا	جامعة مصر الدولية	الجامعة الفرنسية في مصر	الجامعة الألمانية في مصر	جامعة الأهرام الكندية	الجامعة البريطانية في مصر	الجامعة الحديثة للتكنولوجيا والمعلومات	جامعة سيناء بالعريش	جامعة فاروس	جامعة المستقبل	جامعة النيل للدراسات العليا	الجامعة المصرية الروسية	جامعة الدلتا	جامعة النهضة
كليات العلوم	الفيزياء الحيوية الطبية		●																															
	الفيزياء والكيمياء		●														●																	
	الكيمياء والكيمياء التطبيقية		●																															
	الكيمياء وكيمياء البيئة		●																															
	الكيمياء والكيمياء الحيوية		●														●																	
	الكيمياء والنبات		●								●				●		●																	
	الكيمياء وعلم الحيوان		●								●				●		●																	
	ميكروبيولوجي وكيمياء حيوية		●																															
	الجيولوجيا الهندسية والبيئة		●																															
	علوم طبيعية						●																											
	بيولوجي						●																											
	الفيزياء والرياضيات										●						●																	
	فيزياء وعلوم الليزر								●																									
	الفيزياء والإلكترونيات										●																							
	الكيمياء الميكروبيولوجيا								●		●				●																			
	كيمياء وحشرات								●		●																							
	الحاسب الالي														●																			
	الجيولوجيا والكيمياء		●								●						●																	
	الرياضيات والاحصاء الرياضي										●																							
كليات الزراعة	التصنيع الغذائي						●																											
	الصناعات الغذائية	●		●	●			●								●																		
	الألبان	●		●	●			●					●			●	●																	
	علوم وتكنولوجيا الألبان								●																									
	الوراثة	●		●	●			●		●		●	●			●																		
	النبات الزراعي	●		●		●		●				●					●	●																
	أمراض النبات	●		●	●			●		●		●	●			●	●																	
	الحيوان	●																																
	النيماتوديا الزراعية	●																																
	الحشرات والمبيدات	●																																
	الأراضي	●			●			●		●						●																		
	المحاصيل	●		●		●	●	●	●	●		●	●			●	●																	
	نباتات الزينة	●																																
	الاقتصاد الزراعي	●		●	●	●		●	●	●		●	●			●																		
	الهندسة الزراعية	●		●	●		●	●	●			●				●																		
	الاجتماع الريفي والإرشاد الزراعي	●											●																					
	الإنتاج الحيواني	●		●	●	●	●	●	●			●				●	●	●																
	الفاكهة	●		●									●			●																		
	الخضر	●		●						●			●																					
	الأراضي والمياه			●		●	●					●	●				●																	
	البساتين			●	●	●	●	●	●	●		●					●	●																
	علوم وتكنولوجيا الأغذية			●		●	●		●				●			●	●																	
	وقاية النبات			●		●	●			●		●	●				●	●																
	الكيمياء الحيوية الزراعية	●																																
	الإنتاج الزراعي			●	●		●				●				●	●	●																	
	الاقتصاد المنزلي			●			●																											
	الإرشاد الزراعي			●												●																		
	المجتمع الريفي			●												●																		
	إنتاج الدواجن			●	●			●	●							●	●																	
	الأشجار الخشبية وتكنولوجيا الأخشاب			●																														
	الحشرات الاقتصادية			●				●								●																		
	كيمياء ومبيدات الآفات			●																														
	الزهور ونباتات الزينة وتنسيق الحدائق			●												●																		
	الإنتاج النباتي			●																														
	الأراضي والكيمياء الزراعية			●																														
	الانتاج الحيواني والدواجن والثروه السمكيه						●																											
	الإنتاج الحيواني والسمكي			●																														
	علوم الأغذية			●						●		●						●																
	الإرشاد الزراعي والاقتصاد المنزلي			●																														
	الإنتاج الحيواني والدواجن			●									●		●																			
	الميكروبيولوجيا الزراعية	●			●			●		●		●																						
	إنتاج المحاصيل				●																													
	تربية المحاصيل				●																													
	الميكنة الزراعية				●		●																											
	مبيدات الآفات				●			●	●																									
	التعاون الزراعي				●																													
	التنمية والتخطيط الريفي				●																													
	إنتاج الأسماك				●																													
	نباتات الزينة وتنسيق الحدائق(البساتين)												●																					
	الإرشاد الزراعي والمجتمع الريفي							●	●																									
	الحيوان الزراعي																																	
	الدواجن											●																						
	الشعبة العامة									●																								
	استصلاح الأراضي														●																			
	استصلاح واستزراع الأراضي الصحراوية											●																						
	الأراضي والكيمياء الحيوية الزراعية																	●																
	المحاصيل والميكنة الزراعية																	●																
	الاقتصاد والإرشاد الزراعي																	●																
	الوراثة والهندسة الوراثية									●								●																
	علوم الوراثة					●																												
	علوم الاراضي								●			●																						
	الكيمياء الزراعية							●		●																								
	الكيمياء الحيوية الزراعيه				●							●																						
	الصناعات الغذائية والألبان														●																			
	ميكنة زراعية					●																												
	الثروة السمكية						●																											
	الإنتاج النباتي ووقايته						●																											
	الحشرات				●							●																						
	شعبة ادارة الأعمال والمشروعات الزراعية	●					●																											
	الحشرات الاقتصادية والحيوان الزراعي							●																										
كليات التربية	أصول التربية				●			●				●	●	●																				
	المناهج وطرق التدريس				●			●				●	●	●																				
	علم النفس				●	●		●			●		●	●	●	●																		
	اللغه العربيه			●		●	●			●	●	●	●	●	●	●			●															
	اللغة الإنجليزية		●	●	●	●	●		●	●	●	●	●	●	●	●	●	●	●															
	اللغة الفرنسية		●	●	●	●	●		●	●	●	●	●	●	●	●	●		●															
	الاقتصاد المنزلي						●																											
	اللغه الالمانيه		●		●														●															
	الرياضيات والحاسب الآلي													●			●																	
	الكيمياء				●		●		●			●	●	●	●		●																	
	الفيزياء				●		●		●			●	●	●	●		●																	

● الأقسام ■ الكليات

الكليات	الأقسام	جامعة القاهرة	جامعة حلوان	جامعة أسكندرية	جامعة عين شمس	جامعة طنطا	جامعة قناة السويس	جامعة المنصورة	جامعة المنوفية	جامعة المنيا	جامعة جنوب الوادي	جامعة الزقازيق	جامعة أسيوط	جامعة بني سويف	جامعة سوهاج	جامعة كفر الشيخ	جامعة الفيوم	جامعة بنها	جامعة 6 أكتوبر	جامعة أكتوبر للعلوم الحديثة و الآداب	جامعة مصر للعلوم و التكنولوجيا	جامعة مصر الدولية	الجامعة الفرنسية في مصر	الجامعة الألمانية في مصر	جامعة الأهرام الكندية	الجامعة البريطانية في مصر	الجامعة الحديثة للتكنولوجيا و المعلومات	جامعة سيناء بالعريش	جامعة فاروس	جامعة المستقبل	جامعة النيل للدراسات العليا	الجامعة المصرية الروسية	جامعة الدلتا	جامعة النهضة
	أسماء الجامعات	الجامعات الحكومية																	الجامعات الخاصة															
كليات التربية	الطفولة			●		●	●			●	●	●	●	●	●	●			●															
	الجغرافيا			●	●	●	●			●	●	●		●	●	●	●																	
	التاريخ			●	●	●	●			●	●			●	●	●	●	●																
	الرياضيات		●	●	●	●	●		●	●	●	●	●		●	●		●	●															
	الفلسفة والاجتماع		●	●	●	●	●				●	●			●		●	●																
	التاريخ الطبيعي			●		●	●		●	●	●	●	●	●	●	●	●		●															
	التعليم الأساسي		●	●	●	●	●		●	●	●	●	●	●		●		●																
	الفلسفة			●																														
	الاجتماع			●	●																													
	اللغة العربية والدراسات الإسلامية		●		●		●	●	●								●	●																
	العلوم البيولوجية والجيولوجية				●		●											●																
	التعليم الزراعي							●	●				●			●																		
	شعبة تعليم فنون								●																									
	التعليم التجاري					●					●		●		●	●																		
	العلوم والرياضيات												●																					
	علم النفس والصحة النفسية				●								●																					
	الدراسات الاجتماعية						●	●	●				●																					
	الفيزياء والكيمياء		●	●		●	●			●	●		●			●		●																
	اللغات الأجنبية							●																										
	تكنولوجيا التعليم							●																										
	رياض الأطفال		●				●	●																										
	العلوم						●		●																									
	المكتبات والوسائل التعليمية		●																															
	التعليم الصناعي		●	●									●																					
	التاريخ والجغرافيا		●																															
	تربية خاصة															●																		
	تعليم الفنون												●																					
	علم النفس التربوي							●				●																						
	تربية رياضية										●				●																			
	اساسي رياضيه														●	●																		
	اساسي مواد اجتماعيه														●	●																		
	أساسي عربي														●	●																		
	اساسي انجليزي														●	●																		
	اساسي علوم														●	●																		
	صحة نفسيه											●																						
	الحاسب الألي																		●															
كليات الأداب	اللغة العربية وآدابها	●	●	●	●	●		●	●	●	●	●	●	●	●	●	●	●																
	علاقات عامة														●																			
	اللغات الشرقية وآدابها	●	●	●	●			●	●		●	●	●		●	●																		
	اللغة الإنجليزية وآدابها	●	●	●	●	●		●	●	●	●	●	●	●	●	●	●	●																
	اللغة الفرنسية وآدابها	●	●	●	●	●		●	●	●	●	●	●		●	●		●																
	اللغة الألمانية وآدابها	●	●						●							●																		
	اللغة اليابانية وآدابها	●																																
	اللغة الإسبانية وآدابها	●	●																															
	الترميم										●				●																			
	الدراسات اليونانية واللاتينية	●						●			●				●																			
	التاريخ	●	●	●	●	●		●	●	●	●	●	●	●	●	●	●	●																
	الجغرافيا	●	●	●	●	●		●	●	●	●	●	●	●	●	●	●	●																
	الفلسفة	●	●	●		●		●	●	●	●	●	●	●	●	●	●	●																
	علم النفس	●	●	●	●	●		●	●	●	●	●	●	●	●	●	●	●																
	الوثائق والمكتبات			●		●		●		●			●	●																				
	الاجتماع	●	●	●	●	●		●	●	●	●	●	●	●	●	●	●	●																
	الصحافة													●	●																			
	الآثار المصرية القديمة							●			●			●	●																			
	الآثار الإسلامية		●					●			●			●	●																			
	الحضارة اليونانية والرومانية			●																														
	الدراسات الصوتية			●																														
	الانثروبولوجيا			●																														
	التاريخ والآثار الإسلامية والمصرية			●																														
	قسم علوم الاتصال والإعلام				●																													
	الإرشاد السياحي				●																													
	الحضارة الأوروبية القديمة				●																													
	الدراسات الفلسفية				●																													
	المكتبات والمعلومات	●	●		●				●		●				●	●		●																
	آثار		●		●	●				●			●			●																		
	الإعلام		●					●	●	●	●	●	●			●		●																
	علوم المسرح		●	●						●																								
	الدراسات الإسلامية									●																								
	الاثار والارشاد السياحي														●																			
	اللغة العبرية وادابها				●																													
	اللغة الإيطالية وآدابها		●																															
كليات التجارة	إدارة الأعمال	●	●	●	●	●	●	●	●		●	●	●	●	●	●		●												●			●	
	المحاسبة	●	●	●		●	●	●			●	●		●	●	●		●												●			●	
	الرياضيات							●				●																						
	بحوث العمليات							●																										
	الرياضة والتأمين	●												●	●																			
	العلوم الإكتوارية (مع جامعة سيتي بلندن)	●																																
	الاقتصاد		●	●		●	●	●			●	●			●	●		●															●	
	الإحصاء التطبيقي		●	●		●		●								●																		
	العلوم السياسية			●			●						●																					
	دراسات مالية وجمركية			●																														
	المالية العامة			●																														
	المحاسبة والمراجعة				●				●				●																					
	الاقتصاد والمالية العامة												●																					
	المعاملات التجارية المالية														●																			
	الإحصاء والرياضة والتأمين												●																					
	التأمين الإحصائي																	●																
	عام																	●																
	التجارة الخارجية		●																															
	البريد		●																															
	اقتصاديات تجارة خارجية		●																															
	علاقات دولية		●																															
	تدريس المواد التجارية						●																											
	الإحصاء والحاسب الألي						●																											
	تأمين							●																										
	شعبة المحاسبه باللغة الإنجليزية										●																							
	شعبة عامة										●																							

● الأقسام ▢ الكليات

أقسام الكليات في الجامعات المصرية

| الكليات | الأقسام | الجامعات الحكومية | | |

برامج ترفيهية واجتماعية ورياضية

ثانياً: النشاط الثقافي والفني:

- عمل مجلات حائط ونشرات تعريفية بأنشطة الإدارة في المناسبات المختلفة على مدار العام، بالإضافة إلى مجلة الطيور الوافدة التي توزع مجاناً على الطلاب أعضاء النادي.
- الاطلاع على العديد من الكتب القيمة التي يتم تزويد مكتبة الإدارة بها سنوياً من معرض الكتاب، بالإضافة إلى تزويد المكتبات بالصحف اليومية والمجلات الأسبوعية .
- أمسيات شعرية على مدار العام بحضور عدد كبير من جمعية الشعراء والطلاب الوافدين أعضاء النادي.
- التعرف على حضارات مصر المختلفة من خلال زيارات على مدار العام إلى (الأهرام وكرداسة والصوت والضوء بمنطقة الأهرامات - والقرية الفرعونية - المتاحف والمساجد بمنطقة القلعة - بانوراما حرب أكتوبر - مدينة رشيد - متحف الشمع - الحديقة اليابانية - العيون الكبريتية مدينة حلوان - المتحف الصغير بدار الأوبرا - المتحف الزراعي - المتحف الإسلامي - الكنيسة المعلقة والآثار القبطية بمنطقة مصر القديمة - المتحف الروماني بالإسكندرية).
- عرض كتيبات سياحية وأشرطة فيديو تتضمن الآثار والمعالم السياحية في مصر.
- مسابقات ثقافية يتم تنظيمها سنوياً في الشعر والقصة والأدب، ويحصل الطلاب المشاركون فيها علي جوائز مالية.
- إقامة عروض فيديو أسبوعياً للأفلام الثقافية والمسرحيات للطلاب الأعضاء على مدار العام.
- الاحتفال بأعياد نصر السادس من أكتوبر وإقامة معرض للصور والملصقات الفنية لهذه المناسبة العظيمة.
- عروض مسرحية تنظمها الإدارة لأعضاء النادي علي مدار العام.
- محاضرات وندوات ثقافية ودينية علي مدار العام واستضافة أحد العلماء الكبار لإلقائها.
- المسابقة الدينية السنوية لأعضاء النادي والتي يحصل الطلاب المشاركون فيها علي مجموعة من الكتب الدينية.
- إقامة مسابقات ثقافية في القصة والمقالة والشعر بين الطلاب الوافدين أعضاء الأندية الثلاثة وتتم علي مدار العام.
- مشاركة الطلاب الوافدين في أعيادهم الوطنية والقومية والاحتفالات بالمناسبات المختلفة وإقامة حفل لأيام الشعوب المشاركة.

الفنون الشعبية

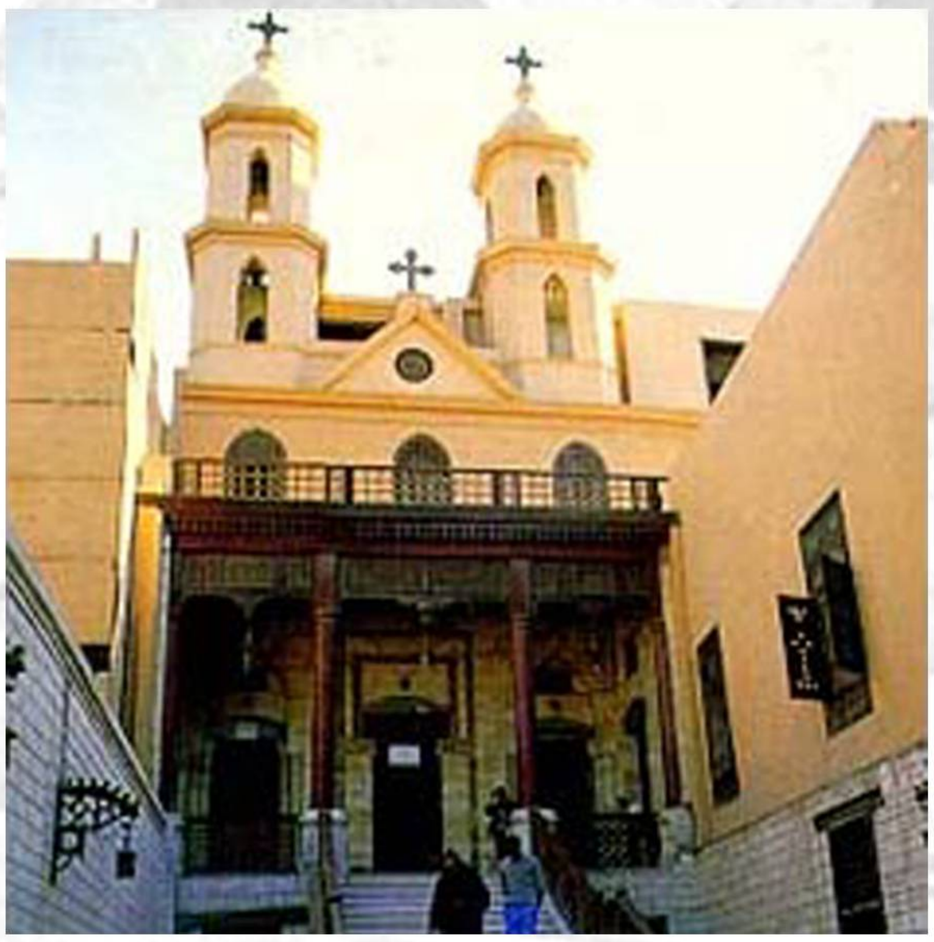

الكنيسة المعلقة

ثالثاً: النشاط الرياضي:

- فتح مراكز اللياقة البدنية للطلاب أعضاء النادي طوال أيام الأسبوع.
- دورات رياضية للنادي في فترات مختلفة من العام وذلك في الألعاب الرياضية الآتية (كرة القدم - الكرة الطائرة - كرة السلة - ألعاب القوي - تنس الطاولة).
- تدريب الفرق بصفة منتظمة وعقد لقاءات علي مدار العام.
- دورة رياضية صيفية علي ملاعب مركز شباب الوايلي لأعضاء النادي.
- دورات رياضية لأعضاء النادي في الألعاب المختلفة خلال شهر رمضان.
- إقامة مباريات بين فريق النادي وفرق الجامعات والكليات في جميع الأنشطة (كرة القدم - تنس الطاولة - الشطرنج).
- مجلات رياضية تغطي كافة الأنشطة الرياضية بالإدارة.
- سجلات خاصة بالفرق الرياضية بالنادى.
- دورة رياضية تنشيطية للفرق المختلفة علي مدار العام.
- لقاءات داخلية وخارجية بين أعضاء النادي، للوقوف على احتياجات النادي.
- دورات خاصة بالروابط والاتحادات الطلابية الخاصة بالوافدين في مختلف الألعاب.

مركز تعليم اللغة العربية للطلاب الوافدين

لبث

يعد تعليم اللغة العربية لغير الناطقين بها أحد أهم الأهداف التى يسعى قطاع الشئون الثقافية والبعثات لإنجازها سواء من خلال المركز التعليمى للغة العربية للطلاب الوافدين أو من خلال شبكة المكاتب والمراكز الثقافية المصرية بالخارج، حيث بدأ القطاع هذا النشاط منذ عام 1964 ليخدم الطلاب الوافدين من جميع الجنسيات ويساعد فى نشر اللغة والثقافة العربية.

تشهد المرحلة الحالية إهتماما كبيرا بالمركز، حيث يتم الإستعانة بعدد من الخبرات المتخصصة فى هذا الميدان بهدف تطوير العمل فى المركز وكذلك البرامج الدراسية والوسائل التعليمية.

ويقدم مركز تعليم اللغة العربية للطلاب الوافدين البرامج الآتية:

- **البرنامج الأساسى لتعليم اللغة العربية لغير الناطقين بها :**

- مدة الدراسة : 9 أشهر من سبتمبر إلى مايو على فصلين دراسيين.
- المصروفات : 900 جنيها مصريا لكل فصل دراسى.

- **البرامج الموسيمية :**

وهى فترات أقل تتم خلال العام الدراسى أو فى الصيف.

- **العربية لأغراض خاصة :**

وتقدم لتلبى إحتياجات خاصة فى دراسة اللغة.

- **تدريب معلمى العربية لغير الناطقين بها :**

يقوم المركز بإعداد دورات تدريبية للمعلمين.

مميزات مركز تعليم اللغة العربية للطلاب الوافدين:

- مركز ذو خبرة بدأ نشاطة عام 1964.
- مجموعة متخصصة وذات خبرة واسعة من المعلمين.
- سهولة التسجيل والالتحاق.
- مواد تعليمية على أعلى مستوى ومقر مجهز بأفضل الوسائل.
- شهادة معتمدة.

العودة للوطن

حينما يقترب وقت عودتك للوطن بعد إتمام دراستك بمصر، فمن المؤكد أن الوقت الذي قضيته في مصر قد أضاف إليك الكثير من خلال الصداقات التي كونتها في تلك الفترة، ولا شك أن ما اكتسبته من علوم وثقافة أثناء دراستك بمصر كان له بالغ الأثر في الإضافة لشخصيتك وبلورة أفكارك للاستفادة من دراستك الأكاديمية في حياتك العملية.
ويجب عليك بعد انتهاء الدراسة من التواصل مع أصدقائك بمصر لتعظيم الاستفادة بما يخدم المجتمع.

كما يتعين عليك غلق أي متعلقات خاصة بك كحسابك البنكي، ولا بد من توثيق شهادتك الدراسية قبل العودة للوطن وترجمتها من الجامعة التي تخرجت فيها (ومعادلتها في حالة الحصول عليها من مؤسسة تعليمية غير خاضعة لقانون تنظيم الجامعات رقم 49 لسنة 1972).